

Associazione  
Volontari Sacra di San  
Michele

# Settembre 1994

# Sacra

INFORMA

NOTIZIE

SACRA INFORMA - Anno 2° numero 4 - ciclostilato in proprio

**Eilà!** È un po' che non ci .....leggiamo!!

I contraccolpi di una primavera ed estate dense di attività di volontariato si fanno sentire. Lavoriamo e non abbiamo più il tempo di scrivere che stiamo lavorando!!!

Provate ad andare a leggere le note di cronaca del ns. Cronista: neanche a lui riesce più il diario quotidiano tanto si addensano gli appuntamenti ed i risultati.

Si impone l'istituzione di una "redazione" anche per il nostro Sacrainforma.

Barbara DeBernardi, nostra consigliere, nell'ultimo Consiglio Direttivo si è offerta per coordinare gli aspiranti giornalisti: dalla prossima volta i responsabili di area sono pregati di inviare il materiale di documentazione e gli eventuali appelli direttamente al 9391725.

E non dimenticate di documentare i lavori anche con le immagini!!

Voglio approfittare di questo spazio per fare i complimenti al Gruppo di Volontari capitanato da Angelo Prola: recuperando al suo originale uso la seconda Sala della Foresteria avete fatto uno splendido ed utile lavoro che rimarrà nella storia della Sacra di San Michele. Grazie a Mario Sacillotto, per il generoso contributo, competente ed esperto, grazie all'altro Mario (Sbodio) a Gualtiero, Gunner, Alberto, etc., etc. ....

Altro grande avvenimento dell'estate è stata la messa in opera dell'impianto di illuminazione esterna del complesso monumentale. La sera del 24 Settembre grande festa per l'inaugurazione dell'impianto e dei festeggiamenti per il San Michele, con fiaccolata, cerimonia e concerto (vedi programma in 4° pagina). Un grazie al progettista ing.M.Cantore ed agli installatori, dall'acrobatico impegno, per aver portato a termine i lavori in tempi record.

Sottolineo ancora, in queste ultime righe, l'importanza di ritrovarci sabato 1° Ottobre alle ore 19.00 in Assemblée per deliberare su alcuni perfezionamenti del nostro Statuto, proposti dal Consiglio Direttivo per poter operare meglio ed in modo riconosciuto in futuro. A presto, anzi .... prestissimo!

il presidente

## 1° ottobre 1994 ASSEMBLEA

Dopo il primo anno di vita l'Associazione Volontari ha la possibilità di essere iscritta nel Registro Regionale del Volontariato, istituito con Delibera del Consiglio Regionale n° 339 del 3 marzo 1992, in applicazione a quanto previsto dall'art. 6 della Legge 11 agosto 1991 n° 266.

Dopo il primo anno, perché tra i documenti richiesti per l'iscrizione, oltre ad una copia dello Statuto, l'elenco

nominativo di coloro che ricoprono le cariche associative e copia del bilancio, è richiesta anche una relazione sull'attività svolta. L'iscrizione quindi è possibile solo per le associazioni che dimostrino concreta e documentata attività nel settore di intervento.

La scheda di iscrizione richiede anche di specificare questo settore di intervento, prevedendo una gamma entro cui individuare il più attinente: le nostre attività sono inseribili in quel settore definito "beni e sistemi culturali ed ambientali - parchi".

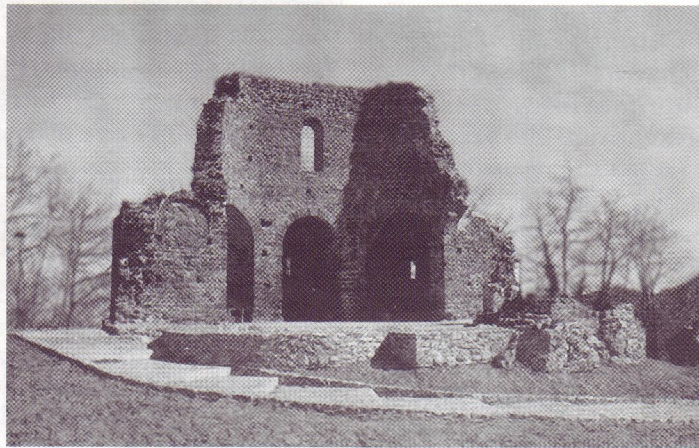

## Segreti e fascino della Sacra

Cos'ha la Sacra di San Michele da affascinare così tanto il Turista ?

Spesso mi sono posto questa domanda, specialmente mentre accompagnavo i visitatori lungo il percorso, cercando di intuire le loro sensazioni. Forse sono gli affreschi firmati e le preziose tele, o lo splendore dei marmi e la ricchezza dei capitelli gotici; oppure sono i poderosi volumi e l'arditezza del luogo, o lo stupore causato dalle pietre messe così abilmente una sopra l'altra da mani ignote molti secoli orsono?

Più semplicemente, credo che il fascino di San Michele sia da ricercarsi nelle sensazioni che l'architettura romanica riesce ad evocare; proprio questo è quello che cerco di mettere in risalto durante le visite tentando di calare il visitatore nel medioevo.

Alla fine il turista esce dalla Sacra assai soddisfatto per la visita compiuta. Il mondo moderno è lì, a due passi;

segue a pag. 2

**Conto corrente N°24022105**

L'iscrizione al Registro Regionale del Volontariato oltre ad essere un riconoscimento trasparente dell'attività svolta consente, in futuro, se lo ritenessimo opportuno, di proporre od assumere convenzioni con Enti pubblici, Regione Piemonte innanzi tutti, per la fornitura di alcuni servizi, quale l'organizzazione di cicli di convegni, mostre, assistenza ai visitatori ecc.

L'iscrizione al Registro Regionale non è obbligatoria, ma caldeggiata dalle Istituzioni per permettere un riconoscimento ufficiale all'impegno dei volontari che in ogni campo e sempre più soccorrono ad alcuni vuoti di intervento pubblico.

Il Consiglio Direttivo dell'Associazione, comprendendo l'importanza di questo riconoscimento soprattutto in relazione alla vitalità dell'Associazione, alla molteplicità degli interventi in attuazione ed alle previsioni di lavoro in prossimo sviluppo, ha condotto le verifiche presso gli Uffici Regionali sulle modalità di iscrizione.

E' emersa la necessità, ed opportunità, di variazione del nostro Statuto in parti non sostanziali. In particolare è emersa l'opportunità di prevedere nello Statuto la possibilità di rimborsi delle spese vive sostenute dai soci nel corso dell'attività volontaria e gratuita prestata, e la necessità di specificare meglio i requisiti richiesti ai soci per far parte dell'Associazione.

Nella Lettera di Convocazione dell'Assemblea sono riportate esplicitamente le modifiche che si propongono all'Assemblea per l'approvazione, ma qui è il caso di ricordare gli articoli sostanziali del nostro Statuto, che non vengono assolutamente alterati da queste minime

segue a pag. 2



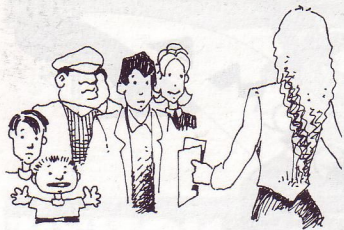

ma, poco o tanto che sia la fermata quassù, ha riscoperto il piacere della quiete, o forse addirittura dell'astrazione, ed avrà compiuto un balzo all'indietro di quasi mille anni.

In ogni caso, salire quassù è un premio per ogni persona accorta e sensibile, ed è compito del nostro Gruppo stimolare questo tipo di turismo, che a mio giudizio, reca con sé molti vantaggi per la Sacra.

Nella prima domenica di Giugno è stato avviato l'esperimento di apertura "controllata": spero che in futuro continui l'impegno di noi "guide" e questo diventi una piacevole abitudine per i visitatori, che vogliono di trasformare una semplice scampagnata domenicale in un'occasione per entrare in contatto con l'arte e la cultura che nel corso dei secoli hanno reso, e rendono tuttora, celebre la Sacra.

Enrico Debandi

## Inaugurata la Sala del Pellegrino

Sabato 25 giugno scorso la Sacra di San Michele ha potuto inaugurare la Sala del Pellegrino, il locale facente parte del fabbricato detto della Foresteria, sottostante la sala P.Andrea Alotto, che il lavoro dei volontari della nostra Associazione ha permesso di recuperare al suo originale uso di sala di accoglienza per i visitatori.

I lavori di recupero del locale, in cui si sono impegnati in prima persona i soci dell'Area Manutenzione, e di cui abbiamo già parlato in queste pagine, sono iniziati circa un anno fa con lo sgombero di alcune decine di metri cubi di materiali ammassati all'interno nel corso degli anni. Si è poi provveduto a risanare i muri, a ridipingere le pareti ed il soffitto, rifacendo nel contempo l'impianto elettrico. Da ultimo lo si è reso accogliente posando un caminetto e sistemando tavoli e sedie per gli ospiti.

Il salone rimesso a nuovo potrà così tornare ad essere utilizzato per l'accoglienza e la sosta di visitatori e pellegrini dell'Abbazia. Da questa destinazione nasce anche il nome suggerito da Padre Antonio per la sala, a richiamare pratiche di pellegrinaggio votivo non dimenticate.

Dal mese di Giugno, nei pomeriggi dei giorni festivi, l'Abbazia della Sacra di San Michele è aperta con ingresso ogni 20 minuti secondo il seguente orario: ore 14.40 - 15.00 - 15.20 - 15.40 - 16.00 - 16.20 - 16.40 - 17.00 - 17.20 - 17.40

Ad ogni apertura è a disposizione un Volontario per l'accompagnamento lungo il percorso ed eventuali spiegazioni ai turisti. Il percorso di visita per ora possibile richiede circa 50 minuti e comprende la sosta sul Terrazzo.

Per consentire questo sistema di accesso, che garantisce un maggior controllo sulle opere d'arte conservate ed una maggiore gratificazione al visitatore anche più occasionale, sono impegnati ogni domenica almeno 4 Volontari

Per i Volontari iscritti nel Gruppo "Assistenza ai Visitatori" il ritrovo è alle 14.30 presso il locale 'Ricordi' secondo il Calendario di presenza preventivamente ed opportunamente concordato con la Sig. Ottavia Ilotti (tel. 011- 964 52 93), responsabile del Gruppo

Le Sante Messe festive, nel periodo estivo, sono alle ore 12.00 ed alle ore 18.00.

modifiche.

**art.1** - L'Associazione Volontari Sacra di San Michele, costituitasi liberamente dopo concrete esperienze di solidarietà vissute in loco da alcuni componenti in risposta ai numerosi urgenti bisogni dell'Abbazia ed alla richiesta esplicita dei PP. Rosminiani che in essa operano da oltre 150 anni con estrema pochezza di mezzi, ha lo scopo di favorire la conservazione e la valorizzazione della millenaria Abbazia, operando nell'ambito dei suoi aspetti storico culturali ed ambientali, in stretto accordo e con l'approvazione del Rettore pro tempore dell'Abbazia. L'Associazione intende agire privilegiando il territorio ed in collaborazione con tutti gruppi, enti ed associazioni locali che concretamente contribuiscono alle necessità della Sacra con la loro opera.

**art. 2** - L'Associazione, apartitica, aconfessionale e senza scopi di lucro, è composta di Soci che intendono operare in intesa e appoggio ai Padri Rosminiani.

Secondo quanto previsto dal nostro Statuto (art. 8) " ... modifiche da apportare allo Statuto, vanno inserite nell'Ordine del Giorno di

convocazione dell'Assemblea e prendono valore se approvate dalla maggioranza dei soci componenti l'Associazione. Sono consentite le votazioni a mezzo posta. In nessun caso sono ammesse deleghe. Le votazioni nelle Assemblee hanno luogo per alzata di mano, salvo per quelle elettive che si svolgono a scrutinio segreto.... "

Quindi l'invito è per tutti quanti possano partecipare ad intervenire direttamente all'Assemblea del 1° Ottobre, ore 18.00 in prima convocazione e ore 19.00 in seconda, presso la Sala P.Alotto alla Sacra di San Michele. La scheda allegata alla lettera di convocazione dovrà essere portata dai soci all'Assemblea ed utilizzata per la votazione.

Quanti sappiano invece di essere impossibilitati a partecipare devono prontamente rispedire all'Associazione Volontari, presso Sacra di San Michele, la scheda, debitamente votata e firmata.

Al termine dell'Assemblea una cena a base di "polenta e ...." nella Sala del Pellegrino ed alla sera, per chi si ferma, canti spiritual in abbazia per concludere la settimana di festeggiamenti del San Michele.

Il Consiglio Direttivo

Nell'insieme "una realizzazione importante ed un concreto contributo alle necessità della Sacra", come ha sottolineato il Rettore ai volontari, familiari ed amici intervenuti alla festa di inaugurazione. Per chi ha lavorato è stato un momento significativo, per incontrarsi, verificare con soddisfazione il risultato del proprio impegno e festeggiare insieme, con un ricco rinfresco preparato con grande cura dalle signore, non tralasciando di soffermarsi, con lo spirito di chi veramente ci tiene alle cose della Sacra, sui possibili completamenti alla già buona realizzazione.

Arrivederci a presto, la Sala del Pellegrino ci aspetta anche, ce l'auguriamo, per qualche momento di festa della nostra Associazione.!

Alberto Borello (coordinatore dell'area Manutenzione) e Angelo Prola, Gualtiero Guglielminotti, Mario Sacillotto, Mario Sbodio, Gunner Jensen ed altri.

Potrete tutti "collaudare" la Sala appena ritrovata ed il suo bel caminetto, sabato 1° Ottobre alle ore 19.00 per una informale cena dopo la nostra Assemblea, nell'attesa del concerto Spiritual del "White Gospel Group": un coro di giovani che presenteranno canti molto coinvolgenti. Vi aspettiamo!!



# NOTE DI CRONACA

Anche gli ultimi mesi sono stati carichi di iniziative, di progetti, piccoli e grandi, di realizzazioni.

Fare di essi una cronaca puntuale richiede più carta ed inchiostro, bisognerebbe poi fare un lunghissimo elenco di nobili gesti e d'ignoti nomi. Meglio accontentarsi di ripescare alcuni flash, nel fondo d'una memoria alquanto arrugginita, perché non tutto vada perso ed i posteri abbiano traccia per una storia meno arida e più vera.

## Aprile

Un mese che ha visto i trecento scalini della Sacra affollarsi, ogni giorno, di chiassose scolaresche e di gitanti: è forse tempo di aprire le porte solo a gruppi che si presentino su prenotazione?

Dopo tanti anni la Veglia pasquale è stata rivissuta in religiosa meditazione, fra canti e bibliche letture, grazie alla partecipazione edificante dei nostri "giovani in preghiera" e di altri quattro gruppi scouts.

Intanto cresce in concretezza l'idea di illuminare l'abbazia: martedì 7 e 29 si riunisce l'apposito Comitato che dà impostazione alla campagna promozionale per la raccolta dei fondi.

Sono giorni in cui il gruppo di Angelo Prola ce la mette tutta per il recupero della "Sala del Pellegrino": sarà poi festosamente inaugurata sabato 25 giugno, presenti i Sindaci di S.Ambrogio e della Chiusa, con una rappresentanza dei soci. Il Presidente ringrazia tutti, elogia, incoraggia.

Il 21 abbiamo la visita di alcuni funzionari della Provincia: pare si stia lavorando decisamente sul progetto per la raccolta e canalizzazione delle acque nere.

Sabato 23 il Presidente ed il Rettore partecipano, fra tante autorità e campioni, alla conferenza-stampa che apre la "Turin Maraton '94" (percorso da Avigliana a Torino): introducono la conferenza-stampa alcune immagini della Sacra ed un cenno cordiale alle sue potenzialità ed obiettivi: grazie Chiabrera.

Il Gruppo "giovani in preghiera" passa la giornata del 30 al Calvario di Domodossola in condivisione di vita con i novizi rosminiani.

## Maggio

Sabato 7 inizia il "Corso di Approccio alla Sacra" edizione '94: impegnerà il pomeriggio di tutti i sabati, fino al 18 giugno. Ad un cenno di bisogno, le donne della pulizia corrono a rinfrescare chiesa, sale e monastero: coordina sempre la Sig. Maria.

Padre Antonio è impegnato nei gg.9,10,12,16.... in una caparbia processione presso direttori di banche, Provveditore, Soprintendenze, Enti vari e Club: si tratta di sensibilizzare al progetto dell'illuminazione ed ad altri problemi che urgono.

Il 19 parte l'iniziativa dei "giovedì culturali sacrensi": si parlerà di pietre, di stelle, di asini e muli, di organi, fotografia, pubblicità.... le serate termineranno il 7 luglio.

Intanto escono, in dignitosa veste tipografica, gli Atti del Convegno dello scorso anno, mentre le porte aprono al nuovo Convegno di fine maggio su "Rosmini e le Spiritualità millenarie".

## Giugno

Vengono riparati finalmente i battenti in legno del Portale dei Monaci: stavano per cadere a pezzi ed invece questa notte fanno la loro bella figura, quando aprono il bel terrazzo ad oltre cento curiosi, per lo più astrofili.

A partire da domenica 5 la visita pomeridiana dei giorni festivi sarà certo più composta, con obbligo di guida (ogni 20 minuti) e di durata (circa un'ora): il tutto inizia alle ore 14.40

Nella tiepida sera di lunedì 6 il Liceo Scientifico di Buttigliera Alta invita per una conferenza sulla Sacra: sono relatori il geologo G.Boschis e padre Antonio.

Una messa celebrata sabato 18 sulle tombe di Casa Savoia, offre occasione d'incontrarci con il Principe Sergio di Jugoslavia e chiedere anche a lui una qualche attenzione mirata a valorizzare la Sacra.

E' domenica 19 ed il gruppetto delle esperte in tessuto riconsegna il bel paliotto egregiamente restaurato. A tarda sera la basilica è affollata per una delle più attese manifestazioni "Il Canto delle Pietre". Davvero un successone!

E' mercoledì 22 quando i "giovani in preghiera" si ritrovano, come ogni settimana, alla Sacra: questa sera canteranno la loro messa al Sepolcro dei Monaci: c'è volontà di riconsacrare anche questo luogo.

Continua fedele e preziosa la presenza di alcuni Volontari in biblioteca, ogni mercoledì e venerdì per il lavoro di schedatura. Guida e coordina, con generosità Luigi Lombardo.

Martedì 28 sono in visita, con i nostri Volontari, i ragazzi di Cernobil: grazie Gunner.

## Luglio

Gli operai della Ditta Borini tornano a rimuovere definitivamente i ponteggi. Una buona notizia viene comunque dalla Soprintendenza, che invita Padre Antonio a chiudere l'ombrello aperto in stanza, perché, a settembre, inizieranno i lavori sul tetto del monastero. Urge ora più che mai, un filo per traino merci: a quando?

Domenica 10 arrivano i rinforzi per la cucina dei Padri: è la volontaria Sig.ra Sarina, che supplirà, per qualche giorno, l'improvvisa partenza della nostra Licia.

Martedì 12 si riunisce il Consiglio Direttivo dell'Associazione: il Presidente dà serena relazione di quanto fatto in questi mesi ed apre quindi la discussione a più temi: l'Assemblea Generale, con festa dei Soci per Sabato 1° ottobre, "Sacrinforma", collaborazione alla raccolta fondi-illuminazione, organizzazione della festa patronale di S.Michele ecc.

Giovedì 14 è la volta del Comitato pro-illuminazione: parte l'operazione "lotteria" e si dà via libera all'inizio dei lavori di installazione, che cominceranno lunedì 18.

Sabato 16 suscita non poca curiosità l'originale spettacolo all'aperto "Porta blu": è una proposta Hdemia, un gruppo di giovani artisti torinesi.

Il cronista di turno





## PROGRAMMA

Giovedì 29 settembre p.v. è la festa di San Michele Arcangelo.

Questo è il Programma delle giornate di Festa per il Santo Patrono e per l'inaugurazione dell'impianto di illuminazione esterno.

### sabato 24 settembre

ore 19.00 Fiaccolata con gli alpini della Chiusa, Sant'Ambrogio, Giaveno, Valgioie, Avigliana; partecipazione di Gruppi folkloristici della Valle.

ore 20.30 Cerimonia di Accensione "la Sacra in Luce" con appuntamento al Sepolcro dei Monaci

ore 21.00 Concerto in Abbazia con il Coro ed Orchestra "Musica Nuova" dirige il M.<sup>o</sup> Sergio Merini, segue piccolo rinfresco

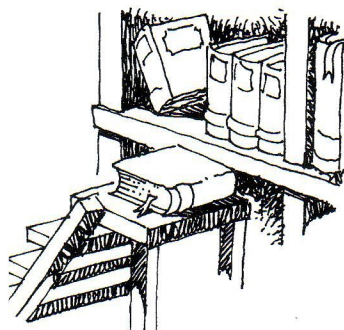

## Gruppo Biblioteca

Grazie all'impegno dei componenti del gruppo biblioteca non si sono fermati i lavori, neanche nel periodo delle ferie.

Da circa un anno si sono avviati i lavori per la riorganizzazione della Biblioteca abbaziale: in questo lasso di tempo quasi tutti i volumi

presenti sono stati rattoppati ed etichettati. E' iniziato anche il lavoro di schedatura che, anche se alcuni non condividono, avviene manualmente, cioè con la compilazione delle tre schede: per Autore, per Titolo e per Argomento. Questa tecnica di schedatura che appare antiquata è stata invece apprezzata dai diversi studiosi e tecnici del campo che in questo periodo hanno avuto l'occasione, ed il privilegio, di visitare la nostra

Biblioteca. Solo in un secondo momento questi dati verranno caricati su un computer.

Attualmente sono stati schedati circa mille volumi, tutti risalenti al 1600-1700; molte di queste opere sono in latino ed in francese e rappresentano il patrimonio più importante della Biblioteca.

Speriamo, con il contributo di tutti i volontari interessati alla biblioteca, di portare a termine il lavoro in un periodo inferiore a quello previsto, 5 o 6

anni, e di poter presto mettere a disposizione degli studiosi questo patrimonio culturale.

Luigi Lombardo (coordinatore del gruppo)

**i Volontari interessati al lavoro di schedatura e riordino dei volumi si ritrovano tutti i mercoledì e venerdì, al pomeriggio dalle ore 15 alle 18 circa, ovviamente presso i locali della Biblioteca nel Monastero.**

### mercoledì 28 settembre

ore 19.00 Speciale visita guidata fra le mura del Monastero

ore 20.00 Inaugurazione di due Mostre in Sala P.Alotto ed in Sala del Pellegrino;

ore 21.00 Concerto in Abbazia con la Piccola Orchestra Cameristica della Filarmonica di Torino.

### giovedì 29 settembre

ore 11.00 Solenne celebrazione in onore del San Michele canta la "Corale Polifonica Valsusina", dirige il maestro Nives Michetti

ore 12.00 Rinfresco-Aperitivo in Sala P.Alotto: cordiale saluto alle Autorità ed alle Forze dell'Ordine;

ore 20.30 I canti della Montagna del "Coro Alpi Cozie" dirige W.Mori

seguirà l'estrazione della Lotteria "La Sacra . Aiutaci a metterla in luce!"

### sabato 1<sup>o</sup> Ottobre

ore 18.00 Messa Prefestiva in canto con il Gruppo Giovani in preghiera, dirige Maria Valentini

ore 19.00 Assemblea Generale dell'Associazione Volontari Sacra di San Michele;

segue cena nella Sala del Pellegrino

ore 21.00 in Basilica: Meditazione in canto con i giovani "White Gospel Group" - coro Spiritual diretto da Enrico Mossotto e Lino Mei.

Ricordiamo agli interessati che sono in vendita presso l'Abbazia gli adesivi

**La Sacra - Aiutaci a metterla in luce!**

**"ANCH'IO HO CONTRIBUITO"**